

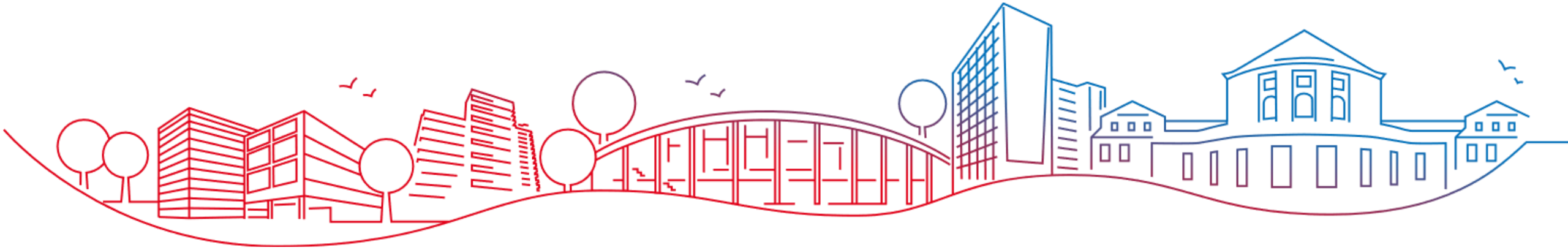

Universität Hamburg
DER FORSCHUNG | DER LEHRE | DER BILDUNG



German as a Foreign Language (GFL) courses at Hamburg University

Martin Kesting

**“I would rather
decline two drinks
than one German
adjective.”**

▪ Mark Twain

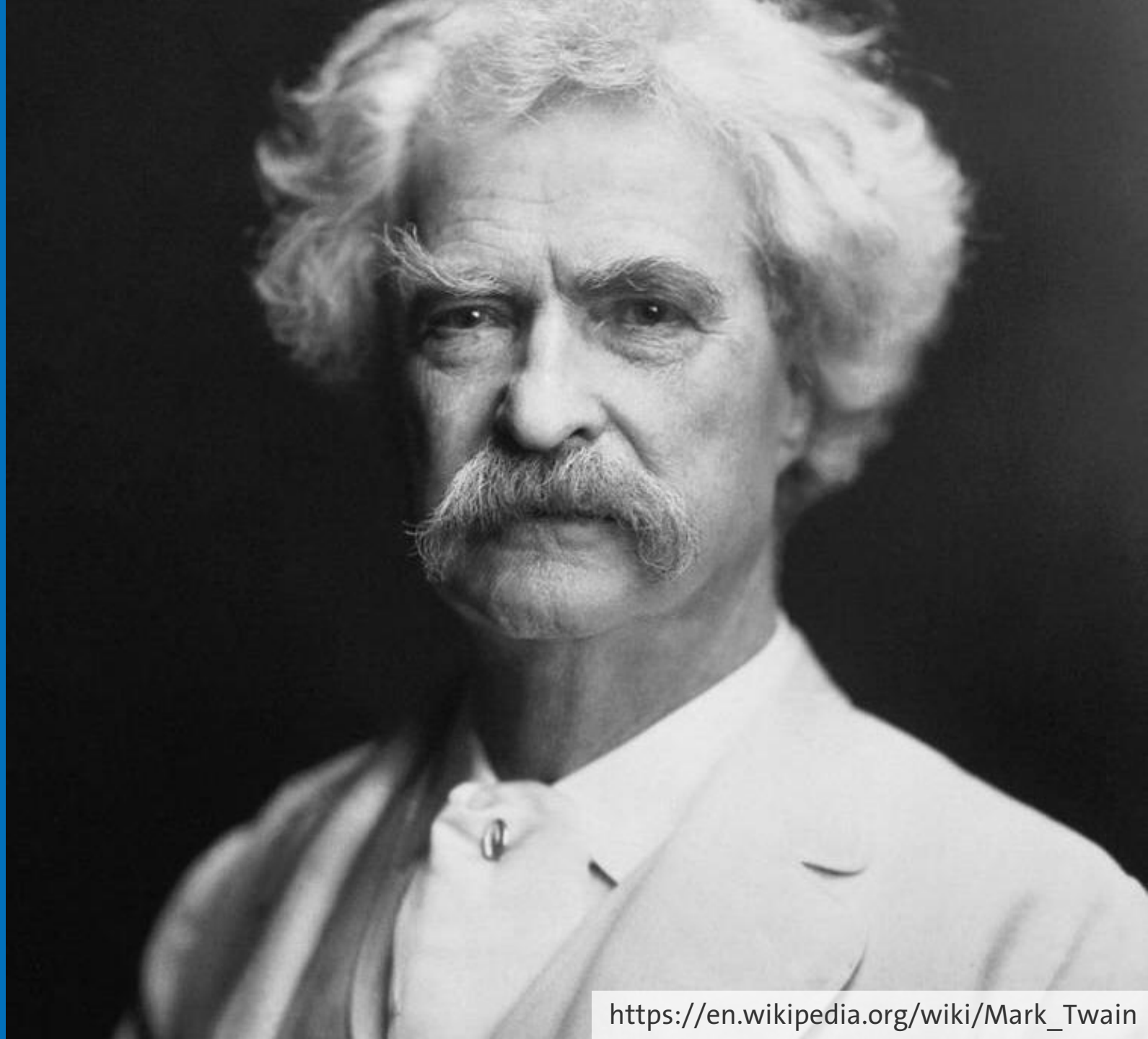

GFL courses at UHH

- Courses open to students/members of all departments of UHH.
- GFL courses are free of charge
- Courses on CEFR levels A1-C1.

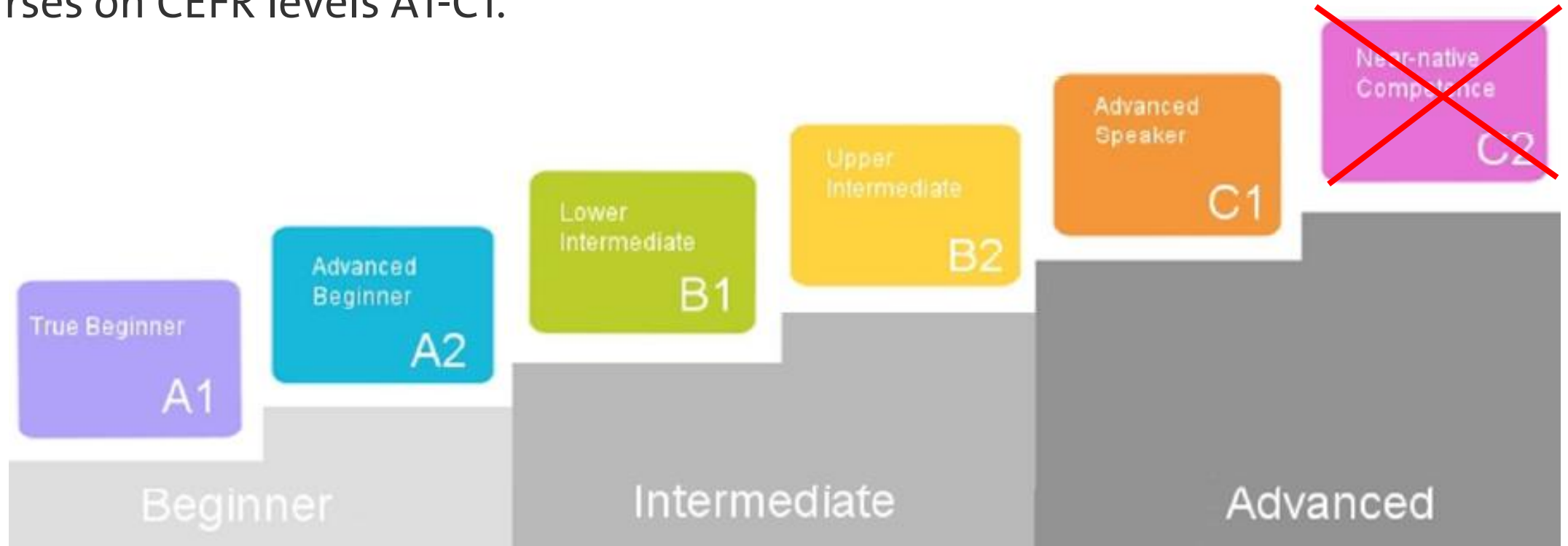

German courses are offered by *two departments* of UHH:

HAMBURGER

VOLKSHOCHSCHULE

**1) Allgemeinsprachen
(VHS):
GFL courses on levels A1
and A2**



**2) Sprachenzentrum:
GFL courses on levels B1,
B2, C1**

Where should I enroll?

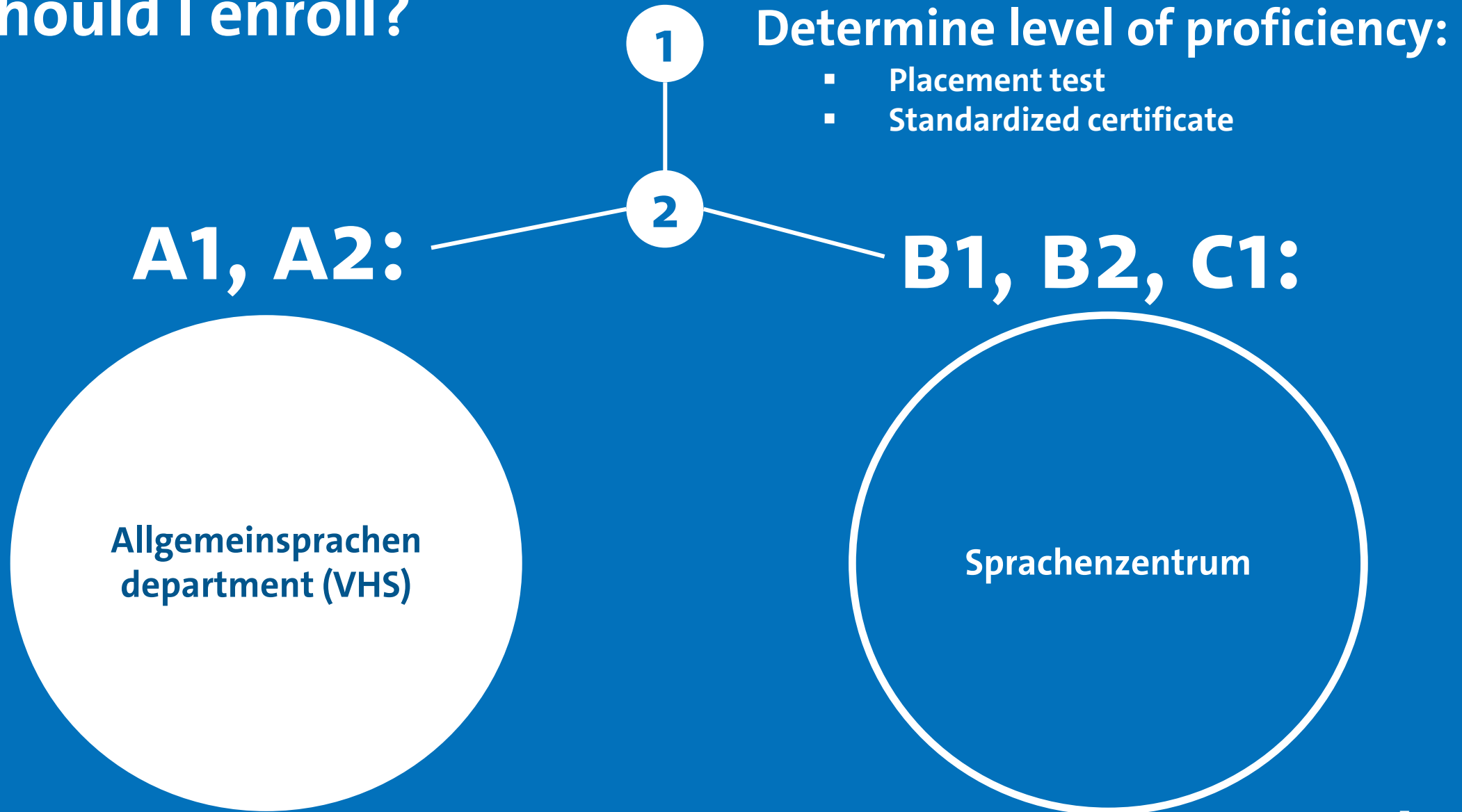

Overview

1 GFL Courses at Allgemeinsprachen department

2 GFL Courses at Sprachenzentrum:

- Types of courses
- Registration process

1

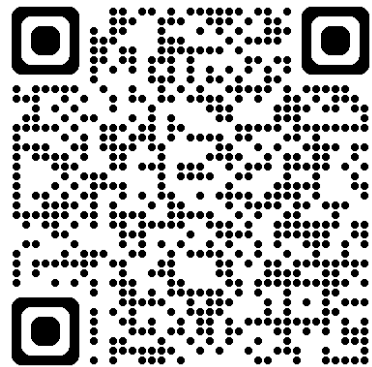

GFL Courses at Allgemeinsprachen Department

Levels
A1, A2



For general enquiries consult homepage

- www.uni-hamburg.de/en/allgemeinsprachen/kurse/deutsch-als-fremdsprache.html
- Mail: daf@sprachkurse-hochschule.de (Alexander Krussig, Maria Stenico and Kerstin Wittke)

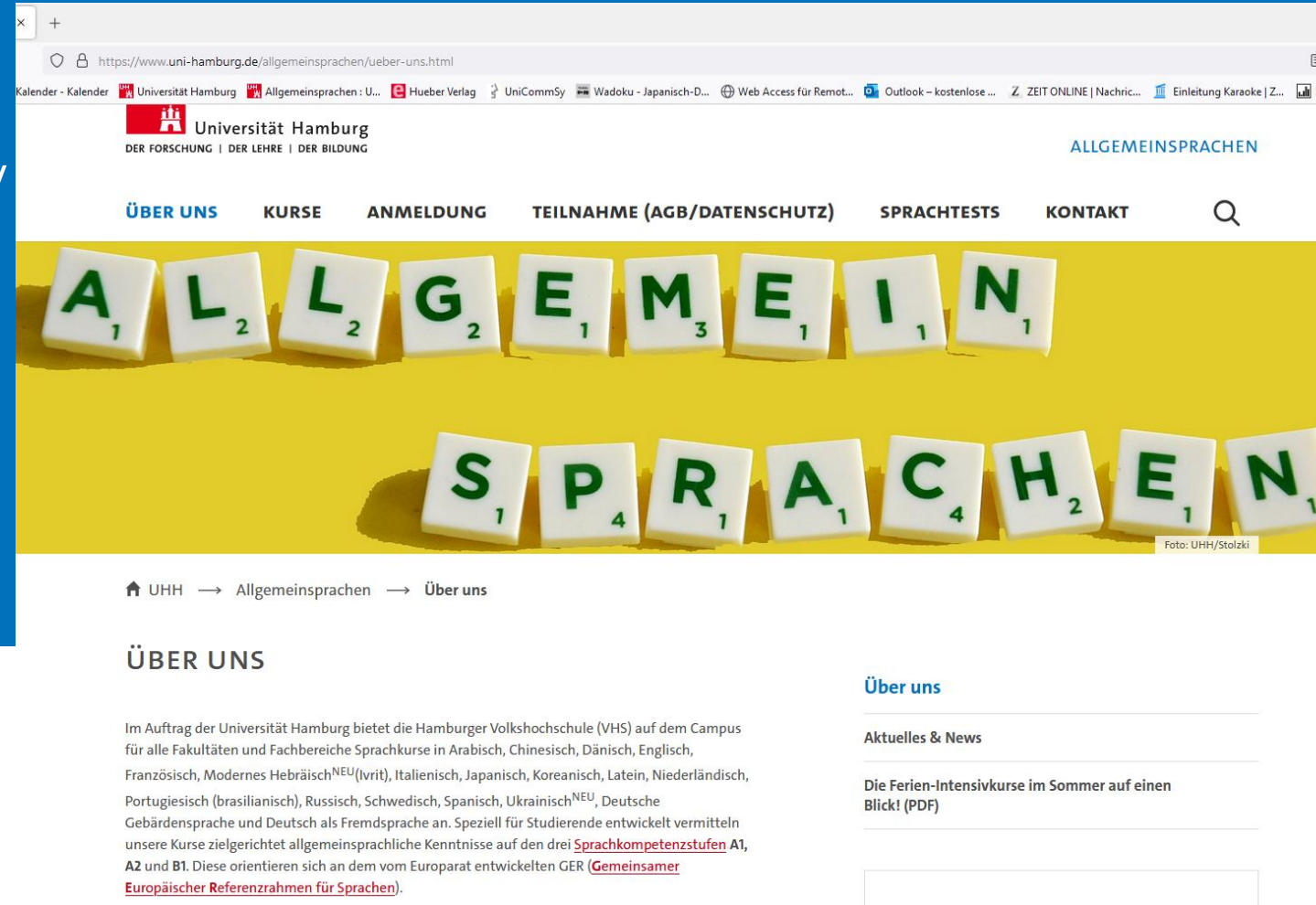

GFL Courses at Allgemeinsprachen Department

- Courses on levels **A1** and **A2** modeled on the language proficiency levels developed by the Council of Europe's CEFR (*Common European Framework of Reference for Languages*).
- Free of charge for students of Universität Hamburg.
- Certificate of participation detailing grade and number of credit points.

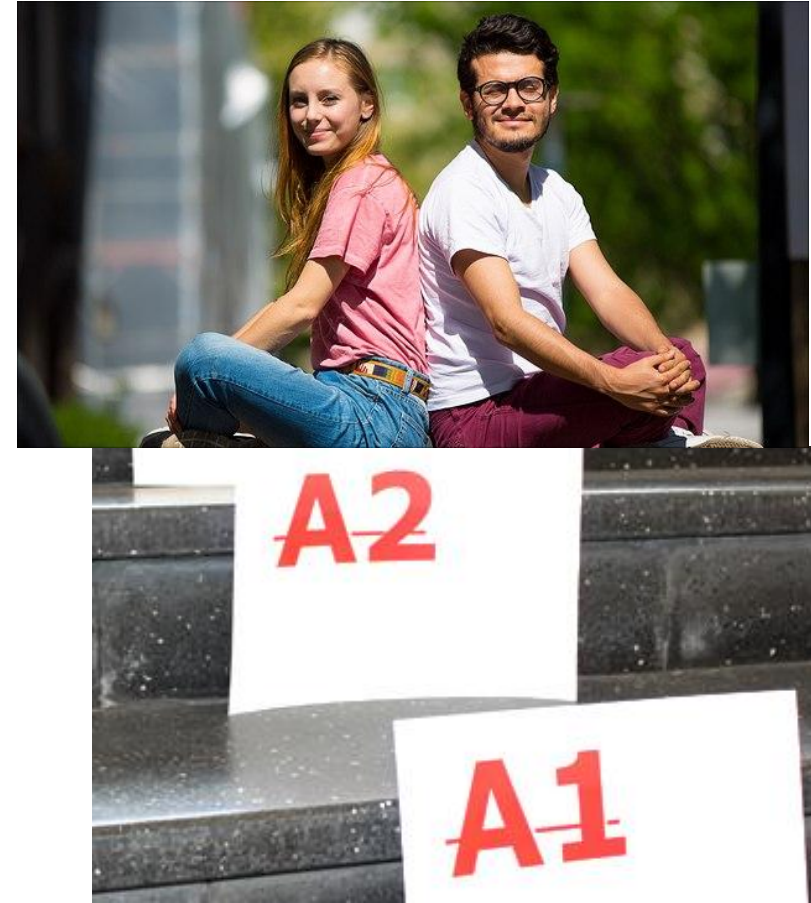

GFL Courses at Allgemeinsprachen Department

■ When?

Courses during the semester:

- WiSe: October to January
- SuSe: April to July

Pre-semester intensive courses:

- WiSe: October
- SuSe: March

■ Where?

- Classroom courses on campus
- (Von-Melle-Park, Allende-Platz, Gorch-Fock-Wall)
- Online courses on zoom



GFL Courses at Allgemeinsprachen Department

🏠 UHH → Allgemeinsprachen → Kursangebot → Deutsch → **semestervorgeschaltete Intensivkurse**

DEUTSCH ALS FREMDSPRACHE – INTENSIVKURSE SEPT./OKT. 2025

Anfänger – beginner (ohne Vorkenntnisse)

Kursnummer	Niveau	Kursleitung	Zeitraum	Tag	Uhrzeit	Credits	UE*	Ort***	Online-Anmeldung
P25011BHU31	A1.1	Heberle, F.	30.09.-10.10.25	DiMiDoFr	16:00-19:15	3	28	folgt	ab 15.09.25, 12 Uhr

Fortgeschrittene – advanced learner** (mit Vorkenntnissen)

Kursnummer	Niveau	Kursleitung	Zeitraum	Tag	Uhrzeit	Credits	UE*	Ort***	Online-Anmeldung
P25012BHU31	A1.2	Schrader, B.	29.09.-09.10.25	MoDiMiDo	16:00-19:15	3	28	VMP 5, R. 3053	ab 15.09.25, 12 Uhr

* UE = Unterrichtseinheiten (1 UE = 1 Unterrichtseinheit = 45 Minuten).

Sofern die Anzahl von Unterrichtseinheiten nicht im Rahmen der regelmäßigen Veranstaltungstermine abgedeckt wird, werden innerhalb des Veranstaltungszeitraumes Zusatztermine angeboten.

** Sofern Kenntnisse in der deutschen Sprache bestehen, aber innerhalb der vergangenen 12 Monate an keinem Kurs und an keiner Einstufung beim [Sprachenzentrum](#) teilgenommen wurde, ist vorab der [Online-Einstufungstest](#) von Cornelsen zu absolvieren. Das Testergebnis der Einstufung wird per E-Mail zugesendet und ist bei der Online-Anmeldung zum Kurs beizufügen.

*** VMP = [Von-Melle-Park](#)



GFL Courses at Allgemeinsprachen Department

DEUTSCH ALS FREMDSPRACHE – WINTER 2025/26

Anfänger – beginner (ohne Vorkenntnisse)

Kursnummer	Niveau	Kursleitung	Zeitraum	Tag	Uhrzeit	Credits	UE*	Ort***	Online-Anmeldung
P25011BHU43	A1.1	Vaquero, S.	30.10.25-22.01.26	Do	12:00-13:55	3	28	folgt	ab 13.10.25, 12 Uhr
P25011BHU44	A1.1	Vaquero, S.	07.11.25-30.01.26	Fr	8:00-9:55	3	28	folgt	ab 13.10.25, 12 Uhr
P25011BHU45	A1.1	Koberidze, N.	07.11.25-30.01.26	Fr	14:00-15:55	3	28	folgt	ab 13.10.25, 12 Uhr

Fortgeschrittene – advanced learner** (mit Vorkenntnissen)

Kursnummer	Niveau	Kursleitung	Zeitraum	Tag	Uhrzeit	Credits	UE*	Ort***	Online-Anmeldung
P25012BHU41	A1.2	Vaquero, S.	28.10.25-20.01.26	Di	10:00-11:55	3	28	folgt	ab 13.10.25, 12 Uhr
P25012BHU42	A1.2	Vaquero, S.	07.11.25-30.01.26	Fr	10:00-11:55	3	28	folgt	ab 13.10.25, 12 Uhr
P25021BHU41	A2.1	Paleta, S.	30.10.25-22.01.26	Do	18:00-19:55	3	28	folgt	ab 13.10.25, 12 Uhr
P25021BHU42	A2.1	Koberidze, N.	07.11.25-30.01.26	Fr	16:05-18:00	3	28	folgt	ab 13.10.25, 12 Uhr
P25022BHU41	A2.2	Navarro, B.	29.10.25-21.01.26	Mi	12:05-14:00	3	28	folgt	ab 13.10.25, 12 Uhr
P25022BHU42	A2.2	Paleta, S.	30.10.25-22.01.26	Do	16:00-17:55	3	28	folgt	ab 13.10.25, 12 Uhr

GFL Courses at Allgemeinsprachen Department

SprachCommSy – the virtual learning platform of the General Languages

- Additional learning and communication possibilities within our blended learning concept.



GFL Courses at Allgemeinsprachen Department



Registration

By online registration form on www.sprachkurse-hochschule.de .

Registration period for the pre-semester intensive courses September/October 2025

- from 15th September 2025

Registration period for the semester courses winter 2025

- from 13th October 2025

GFL Courses at Allgemeinsprachen Department



Registration

You need the following to register successfully:

- **Student ID number:** If unknown, please enter **99999**.
- **Certificate of studies:** Proof of enrollment from your university. Staff should render a signed letter from institution.
- **Credit or placement certificate:** Credit certificate of prior course or result of placement test of the Language Center or Cornelsen online test (scan or photograph).

2

GFL Courses at Sprachenzentrum (Language Center)

Levels
B1, B2,
C1



For general enquiries consult our homepage

- <https://www.uni-hamburg.de/sprachenzentrum>

Please contact us via our contact form here:

- www.uni-hamburg.de/sprachenzentrum/kontakt/kontaktformular.html

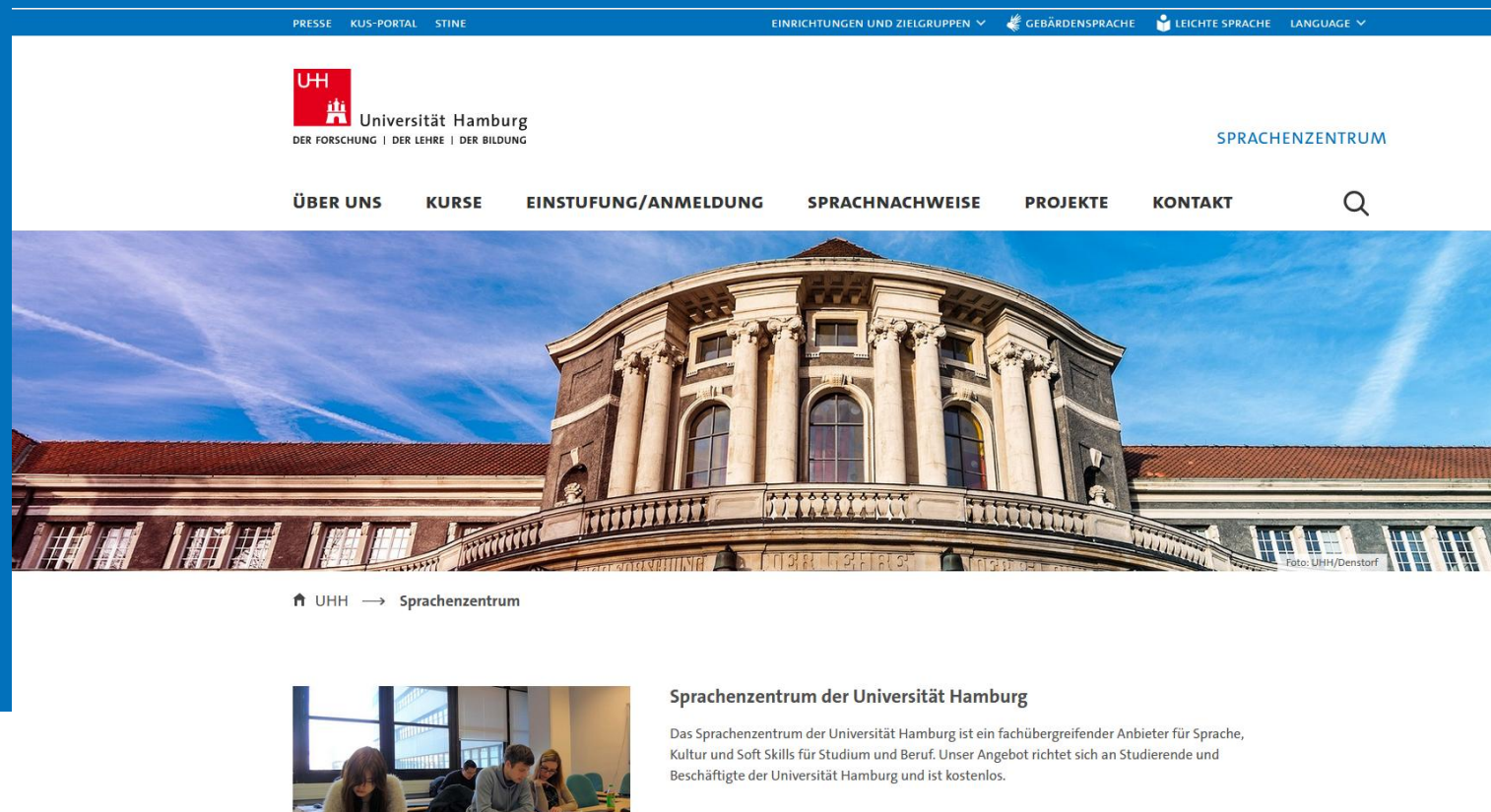

GFL Courses at Sprachenzentrum



Who can take our courses?

- All **regular students** at UHH
- Participants in **exchange programs** (Erasmus etc.)
- **Visiting scientists** and **UHH staff**

GFL Courses at Sprachenzentrum



- Courses are **free of charge**.
- **Courses in the semester** with either 2 SWS (90 min) per week or 4 SWS (180 min) per week.
- **Intensive courses** in February/March and September/October before the start of the semester.
- All courses are graded courses (with 3 ECTS (2 SWS courses) or 6 ECTS points (4 SWS courses)).

2.1

Types of courses

- + Standardsprachkurse B1/B2
- + Phonetikkurse B1/B2
- + Studien- und berufsbezogene Kurse
- + Interkulturelle Kompetenz/Kulturstudien

GFL Courses at Sprachenzentrum

- **Standard language courses** (B1.1/B1.2, B2.1/B2.2)
- **Study and job related courses** (e.g. presentations, academic writing etc.)
- **Intercultural competence/cultural studies** (film, music, aspects of German culture etc.)
- **Test preparation: DSH and TestDaF**

NIVEAU B2	
05-882	Deutsch: „B2.1“ Mo 10:15-13:45 Uhr, <i>Serani Schade</i>
05-883	Deutsch: „B2.1“ Do 16:00-19:15 Uhr, <i>Kristin Hartwig</i>
05-884	Deutsch: „ONLINE B2.1“ Di 14:15-17:45 Uhr, <i>Claudia Eschenbach</i>
05-885	Deutsch: „B2.2“ Fr 14:15-17:45 Uhr, <i>Heiko Gravekarstens</i>
05-886	Deutsch: „B2.2“ Mo 10:15-11:45 Uhr und Fr 12:15-13:45 Uhr, <i>Petra Möcklinghoff</i>
05-892	Deutsch: „B2 Phonetik“ Do 10:15-11:45 Uhr, <i>Christliebe Boeckel</i>
05-894	Deutsch: „Wie ticken die Deutschen und wie geht man eigentlich mit ihnen um?“ Di 18:00-19:30 Uhr, <i>Sabine Laborn</i>
05-908	Deutsch: „Wissenschaftliches Arbeiten: Fokus Lesen“ Mi 10:15-11:45 Uhr, <i>Mechthild Morick</i>
05-910	Deutsch: „Wissenschaftliches Arbeiten: Fokus Lesen“ Mo 16:15-17:45 Uhr, <i>Gala Datcheva</i>
05-911	Deutsch: „Wissenschaftliches Arbeiten: Fokus Präsentieren und Diskutieren“ Do 18:00-19:30 Uhr, <i>Daniela Krüchel</i>
05-912	Deutsch: „Wissenschaftliches Arbeiten: Fokus Präsentieren und Diskutieren“ Di 14:15-15:45 Uhr, <i>Sabina Paleta</i>
05-913	Deutsch: „Wissenschaftliches Arbeiten: Fokus Hören und Mitschreiben“ Di 08:15-09:45 Uhr, <i>Wassili Philipp</i>
NIVEAU B2/C1	
05-895	Deutsch: „Interkulturelle Begegnungen“ Mo 12:15-13:45 Uhr, <i>Martin Kesting</i>
05-896	Deutsch: „Recht und Freiheit: Deutschland in der Diskussion“ Di 10:15-11:45 Uhr, <i>Wassili Philipp</i>
05-902	Deutsch: „Wissenschaftliches Arbeiten: Allgemeine Wissenschaftssprache – Strukturen, Lesen und Schreiben“ Mo 10:15-11:45 Uhr, <i>Anne Zerfass</i>

GFL Courses at Sprachenzentrum

[ÜBER UNS](#)[KURSE](#)[EINSTUFUNG/ANMELDUNG](#)[SPRACHNACHWEISE](#)[PROJEKTE](#)[KONTAKT](#)[KURSANGEBOT](#)

Kursprogramm im Wintersemester 2025/26

für Deutsch als Fremdsprache

[DOWNLOAD](#)

Kursbeginn

DSH

Der zweiwöchige Kurs für Testkandidaten/-innen zur Prüfungsvorbereitung auf die DSH "Fit für die DSH (B2/C1)" findet in der Zeit vom 21.07. bis zum 01.08.2025, 12:00 - 17:00 Uhr statt. Dieser Kurs ist nur für Teilnehmende geeignet, die auch die DSH-Prüfung am 04.08.2025 absolvieren wollen und mindestens das Niveau B2 erreicht haben.

Zur Anmeldung geht es [hier](#)

Deutsch als Fremdsprache

Kurse

[Kursanmeldung und -einstufung](#)[Intensivkurse Deutsch als Fremdsprache Wintersemester 25/26](#)[Sprachnachweise](#)[Projekte, Veranstaltungen und Texte](#)[FAQ: Einstufung/Anmeldung](#)[Kontakt](#)

KONTAKT

Haben Sie Fragen zu unserem Angebot? Auf unserer [Kontakt-Seite](#) finden Sie die Ansprechpartner für die jeweilige Sprache.

GFL Courses at Sprachenzentrum



Standard language courses:

- 4 hours/week (=2x90 minutes)
- Use of text books
- 6 ECTS
- Objective: Enhance general language proficiency

GFL Courses at Sprachenzentrum



Study and job related courses:

- Usually 2hours/week (=1x90 minutes)
- Text books and other material
- 3 ECTS
- Objective: Obtain specialized skills necessary in academic and professional environment

GFL Courses at Sprachenzentrum



Intercultural competence/cultural studies:

- Usually 2 hours/week (=1x90 minutes)
- 3 ECTS
- Use of a variety of materials
- Objective: Intercultural competence, role reflection, cultural knowledge

2.2

Course registration process



Course registration process

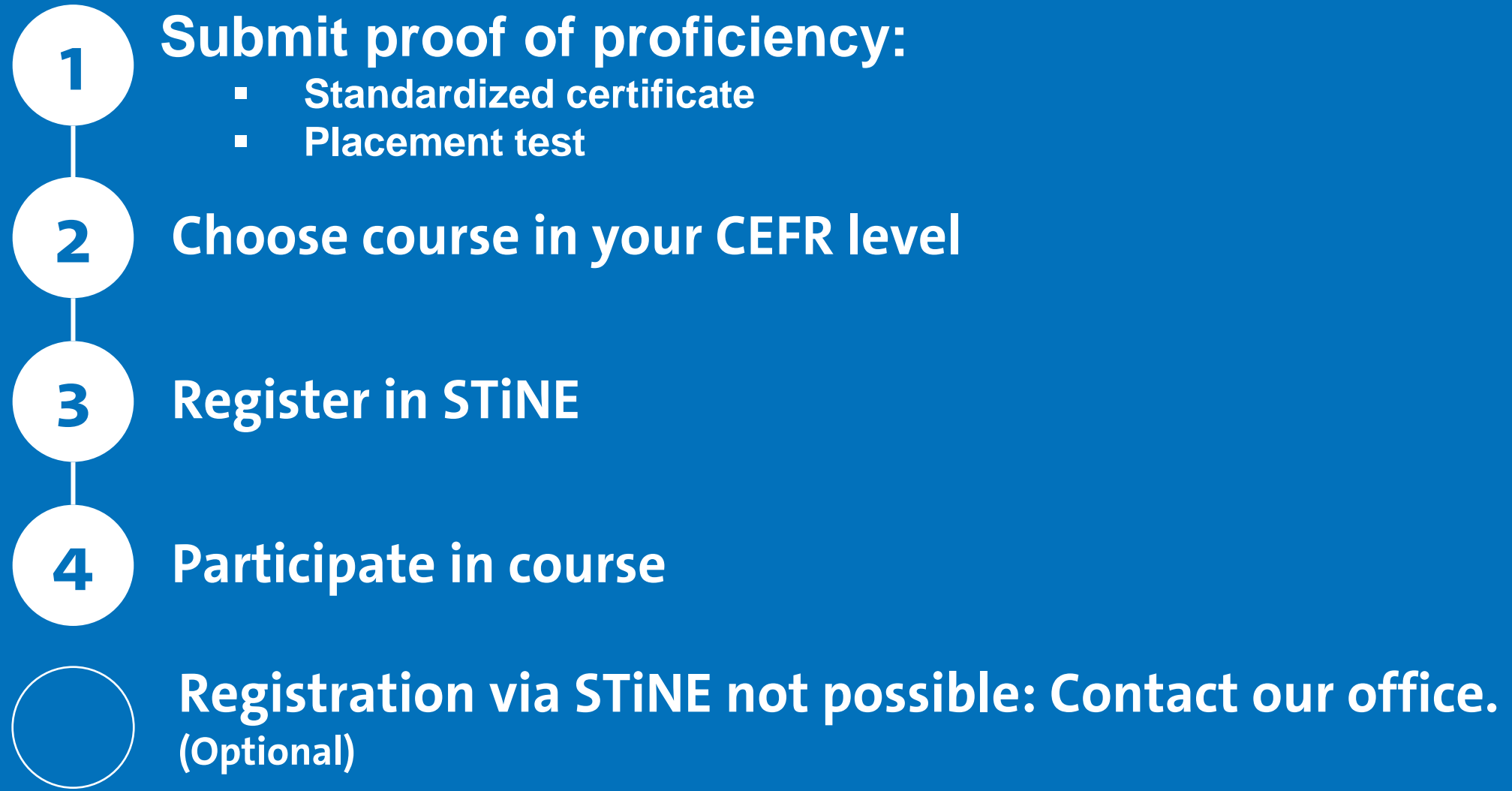

In order to register successfully:

- Submit proof of your CEFR language proficiency level.

There are **two** options:

- Take the **level placement test** at SZ
- Submit a **standardized certificate** (such as Goethe-Institut-Zertifikat, TestDaF, Telc etc.).



1

Proof of
proficiency

Standardized certificates

- Submit a **standardized certificate** as a PDF scan to our [office](#) if you already obtained one.
- Please also state - if available - your student-ID-number (Matrikelnummer).

1

Proof of
proficiency



Placement test



- **When:** From 17 February 2025
- **How:** Digitally via C-Test on OpenOlat
- **Information** regarding the placement test and link to instructions for how to take the test here:
<https://www.uni-hamburg.de/sprachenzentrum/daf/einstufungstest.html>
- **Direct link** to the test:
<https://www.openolat.uni-hamburg.de/url/RepositoryEntry/514916590>

Placement test



No prior registration to the placement test necessary, but you need:

- **STiNE admission**
- **Student ID** or some proof you enrolled at UHH.

1

Proof of
proficiency

Placement test



In case you do **not** have STiNE admission (yet):

- Get in touch with our [office](#).
- Please state - if available - your student-ID-number (Matrikelnummer) and please attach the letter of acceptance (Zulassungsbescheid) of Hamburg University.
- You will then receive temporary admission codes to complete the test

VORLESUNGSVERZEICHNIS

[Allgemeine Veranstaltungen](#)
[Fakultät für Rechtswissenschaften](#)
[Fakultät für Wirtschafts- und Sozialwissenschaften](#)
[Fakultät für Medizin](#)
[Fakultät für Erziehungswissenschaften](#)
[Fakultät für Geisteswissenschaften](#)
[Fakultät für Mathematik, Informatik und Naturwissenschaften](#)
[Fakultät für Psychologie und Sportwissenschaften](#)
[Fakultät für Betriebswirtschaftslehre](#)
[Fakultätsübergreifende Einrichtungen](#)
[Fachübergreifende Studien](#)
[Studium Generale](#)
[Lehramtsstudiengänge - Freie Universität](#)
[Hochschulübergreifende Studiengänge](#)

Vorlesungsverzeichnis

WiSe 25/26

SoSe 25

WiSe 24/25

SoSe 24

Extracurriculare Veranstaltungen

WiSe 25/26

SoSe 25

WiSe 24/25

SoSe 24

[heiten](#)

Veranstaltungssuche

- Go to the course catalogue in STiNE.
- Choose “extracurricular activities” and select the semester.

2

Choose
course in
STiNE

VORLESUNGSVERZEICHNIS

Alle extracurricularen Veranstaltungen sind zusätzliche Angebote und werden grundsätzlich nicht im Studium angerechnet. (Eine prominente Ausnahme bilden z.B. die Veranstaltungen der Friedensbildung.)

Die Anmeldung zu extracurricularen Veranstaltungen erfolgt über den Pfad "Anmeldung zu Veranstaltungen" > Bereich "Extracurriculare Veranstaltungen" im STiNE-Portal. Bitte beachten Sie auch die dortigen fachspezifischen Informationen.

[Fakultät für Rechtswissenschaft](#)

[Fakultät für Medizin](#)

[TransferAgentur/Career & Qualification Center](#)

[Friedensbildung / Peacebuilding](#)

[Allgemeinsprachen](#)

[Hochschulsport](#)

[HUL-Hamburger Zentrum für Universitäres Lehren und Lernen](#)

[Sprachenzentrum der Universität Hamburg](#)

[Regionales Rechenzentrum der Universität Hamburg - RRZ](#)

[Zentrum für Interdisziplinäre Studienangebote \(ISA-Zentrum\)](#)

2

Choose
course in
STiNE

- Go to “Sprachenzentrum der Universität Hamburg”.



Veranstaltung / Modul Dozenten / Modulverantwortliche Zeitraum	Veranstaltungsart Raum
05-869 Deutsch als Fremdsprache-Intensivkurs - "Fit für die DSH", Niveau B2/C1 - ANMELDUNG NUR ÜBER LINK (s. Kursbeschreibung) - Gunnar Büttner Mo, 21. Jul. 2025 [12:00] - Fr, 1. Aug. 2025 [17:00]	Sprachlehrveranstaltung
05-871 Deutsch als Fremdsprache-Intensivkurs - B1.1 - ANMELDUNG NUR ÜBER LINK (s. Kursbeschreibung) Aleksandra Kruk Mo, 22. Sep. 2025 [09:00] - Do, 2. Okt. 2025 [14:00]	Sprachlehrveranstaltung
05-872 Deutsch als Fremdsprache-Intensivkurs - B2.1 - ANMELDUNG NUR ÜBER LINK (s. Kursbeschreibung) Stefan Simon Mo, 22. Sep. 2025 [09:30] - Do, 2. Okt. 2025 [14:30]	Sprachlehrveranstaltung
05-874 Deutsch als Fremdsprache-Intensivkurs "Deutsch für den Studieneinstieg", Niveau B2 - ANMELDUNG NUR ÜBER LINK (s. Kursbeschreibung) - Dr. Susanne Guckelsberger Mo, 22. Sep. 2025 [10:15] - Fr, 26. Sep. 2025 [14:45]	Sprachlehrveranstaltung
05-875 Deutsch als Fremdsprache-Intensivkurs: "Deutsch auffrischen für wissenschaftliche Mitarbeiter:innen und GaWis", Niveau A2 - ANMELDUNG NUR ÜBER LINK (s. Kursbeschreibung) - Dr. Anikó Brandt Mo, 22. Sep. 2025 [09:30] - Fr, 26. Sep. 2025 [13:00]	Sprachlehrveranstaltung
05-876 Deutsch als Fremdsprache - "B1.1" Jekaterina Rummega Do, 23. Okt. 2025 [10:15] - Do, 29. Jan. 2026 [13:45]	Sprachlehrveranstaltung
05-877 Deutsch als Fremdsprache - "B1.1" Tatiana Brunsing Mi, 22. Okt. 2025 [10:15] - Mi, 28. Jan. 2026 [13:45]	Sprachlehrveranstaltung
05-878 Deutsch als Fremdsprache - "B1.2" Martin Kesting Mo, 20. Okt. 2025 [10:15] - Mi, 28. Jan. 2026 [11:45]	Sprachlehrveranstaltung
05-879 Deutsch als Fremdsprache - "B1.2" Cevdet Atik Do, 23. Okt. 2025 [14:30] - Do, 29. Jan. 2026 [17:30]	Sprachlehrveranstaltung

2

Choose
course in
STiNE

- Select “Deutsch als Fremdsprache” and choose your desired course in your CEFR proficiency level from the catalogue.

05-878 DEUTSCH ALS FREMDSPRACHE - "B1.2"

Veranstaltungsdetails

394123927326984

Lehrende: Martin Kesting

Veranstaltungsart: Sprachlehrveranstaltung

Anzeige im Stundenplan:

Semesterwochenstunden: 4

Credits: 6,0

Unterrichtssprache: Deutsch

Min. | Max. Teilnehmerzahl: 5 | 20

Weitere Informationen:

In diesem Kurs erweitern und verbessern Sie Ihre allgemeinen Kommunikationsfähigkeiten auf Deutsch. Wir trainieren alle vier Fertigkeiten Lesen, Schreiben, Hören und Sprechen mit handlungsorientiertem Ansatz. Es gibt Übungen zum Wortschatz und zu grammatischen Strukturen aus pragmatisch-funktionaler Perspektive. Die Lernziele des Kurses sind durch den Gemeinsamen Europäischen Referenzrahmen für das Niveau B1.2 festgelegt. Sie erwerben unter anderem die Fähigkeiten, die Hauptpunkte in der Kommunikation zu verstehen, wenn klare Standardsprache verwendet wird, die meisten Situationen zu bewältigen, denen man auf Reisen im Sprachgebiet begegnet und sich einfach und zusammenhängend über vertraute Themen und persönliche Interessengebiete zu äußern.

Anmeldevoraussetzungen:

passendes Einstufungsergebnis (mind. B2 für B2-Kurse, C1 für C1-Kurse), nicht älter als drei Jahre

Ablegen des Online-Einstufungstests (siehe Website)

Einreichung eines Sprachzertifikats auf dem Kursniveau (s. Website für akzeptierte Zertifikate).

Anmeldungen ohne Nachweis einer passenden Einstufung/eines passenden Zertifikats werden storniert.

Literatur:

Mit Lehrwerk:

Hila, Anna et al. (2024): Momente B1.2. Kurchuch plus interaktive Version. Deutsch als Fremdsprache

Übersicht der Kurstermine

1	2	3	4	5
6	7	8	9	10
11	12	13	14	15
16	17	18	19	20
21	22	23	24	25
26				

Lehrende

Martin Kesting

2

Choose
course in
STiNE

■ Click the course for further information.



Universität Hamburg
DER FORSCHUNG | DER LEHRE | DER BILDUNG

- Registration is only possible if you obtained proof of the level required (by placement test or an already obtained standardized certificate).
- Check STiNE page for information on registration periods:
Next registration period starts **Mo, 29 Sept. 25**, 09 am and ends on **Thu, 02 Oct. 25**, 1 pm.
- Then register via STiNE for the desired course.

3
Register in
STiNE

In case you do **not** have a STiNE admission (yet) or cannot register in STiNE for other reasons:

- Get in touch with our [office](#).
- Please state the reason you could not register via STiNE, your **student-ID-number** (Matrikelnummer), your **desired course(s)** and upload your **proof of proficiency**.
- You will then be registered manually.

3
Register in
STiNE

- Once you registered successfully, you can participate in the course.
- You **will receive information** about course details, platforms, passwords etc. **from your teachers** prior to the start of the classes **via STINE mail**.
- **Grades and points** are directly transferred to STiNE study list in student's STINE accounts once you successfully completed the course.



2.3

Miscellaneous



Special classes for international researchers, scholarship holders, post-docs, and PhD-students

- Several special classes on A2-C1 levels for German in an academic environment.
- Tailored to the needs of the above mentioned groups.
- For further information: visit <https://www.uni-hamburg.de/sprachenzentrum/daf/sonderkurse.html> or contact sonderkurse.sz@uni-hamburg.de.

Events and projects

- Poetry slams and other events
- Podcasts
- Text compilations of texts written by students

