

TP 35 PIASTA

TP 35 Welcome Buddy Programm - Incoming
 Buddies_SoSe16 (TP35_IB2_SoSe16)
 Erfasste Fragebögen = 22

Legende

Frage-
text

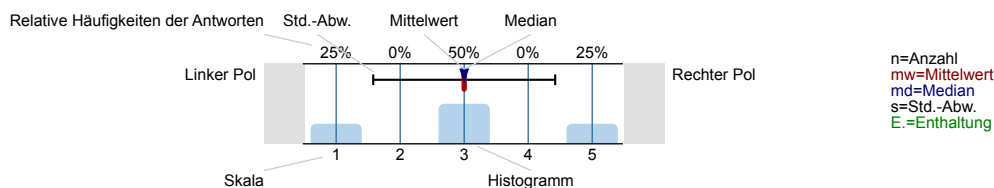

1. Liebe Teilnehmer*innen des PIASTA Welcome-Buddy Programms,

wir hoffen, dass ihr euer erstes Semester an der Universität Hamburg genossen habt!
 Um unser Programm, das im August 2015 als Pilotprojekt gestartet ist, zu verbessern, sind wir auf eure Hilfe angewiesen. Wir möchten euch deshalb bitten, euch kurz ein wenig Zeit zu nehmen und uns die folgenden Fragen zu beantworten.

Vielen Dank!

Euer PIASTA Team

2. Informationen

2.1) Wie hast du vom Welcome Buddy Programm erfahren?

Informationskanal	Anteil	n
Uni-Homepage	22.7%	22
Hinweis in der Mail zum Zulassungsbescheid	22.7%	
STiNE - Nachricht	18.2%	
PIASTA - Homepage	27.3%	
PIASTA - Programmheft	0%	
Infos im Campus Center	0%	
Plakate in Uni-Gebäuden	0%	
Freunde/Bekannte/Kommiliton*innen	27.3%	
IWW - International Welcome Week	0%	
Sonstiges:	4.5%	

2.2) Durch welche sonstigen Kanäle hast du vom Buddy Programm erfahren? Nenne sie bitte hier:

■ Erasmus

3. Vermittlung

Welche Aspekte sind dir bei der Vermittlung eines Buddies am wichtigsten? Bitte ordne die nachfolgenden Aspekte nach ihrer Wichtigkeit für dich. Vergib für den wichtigsten Aspekt eine 1 und für den am wenigsten wichtigen eine 4.

3.1) Gemeinsame (Fremd-/)Sprache

■ 1 (10 Nennungen)

■ 2 (6 Nennungen)

■ 3 (3 Nennungen)

■ 4

3.2) Ähnlicher Studiengang

■ 1 (2 Nennungen)

- 2 (6 Nennungen)
- 3 (3 Nennungen)
- 4 (9 Nennungen)

3.3) Ähnliches Alter

- 1 (3 Nennungen)
- 2 (5 Nennungen)
- 3 (7 Nennungen)
- 4 (5 Nennungen)

3.4) Gemeinsame Interessen

- 1 (7 Nennungen)
- 2 (8 Nennungen)
- 3 (3 Nennungen)
- 4 (2 Nennungen)

Ob die Vermittlung gut geklappt hat, möchten wir mit den nächsten Fragen herausfinden.

Haben dein Welcome Buddy und du...

3.5) ...eine gemeinsame (Fremd-)Sprache gesprochen?



3.6) ...einen ähnlichen Studiengang studiert?



3.7) ...ein ähnliches Alter?



3.8) ...gemeinsame Interessen?



3.9) Hast du vielleicht weitere Aspekte, Anregungen und Verbesserungsvorschläge für den Vermittlungsprozess? Falls Ja: Gib diese bitte hier an:

- Das war irgendwie für uns ein Schicksaal, dass wir - beide schwul - von diesem Programm in Verbindung gesetzt wurden. Daraus entwickelte sich also eine gute Freundschaft.
- My buddy I got in touch with her via Email trying to set an appointment to get to know each other but unfortunately, did not work out. Hope that she is well and sickness or unwell being was NOT the reason not to reply.
- Nein

4. Ankommen an der Uni Hamburg

4.1) Hast du den Leitfaden "Buddy Guide" zum Buddy Programm gelesen?



4.2) Hast du die Erste-Schritte-Broschüre zum Buddy Programm gelesen?



4.3) Ich habe durch den Leitfaden ausreichend Informationen über das PIASTA Welcome Buddy Programm erhalten.

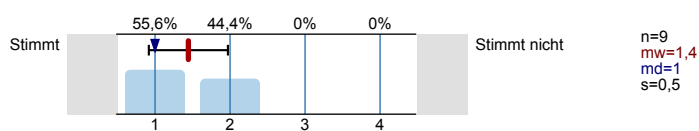

4.4) Ich fühle mich gut informiert und weiß, bei welchen Problemen mein Welcome Buddy mir helfen kann.

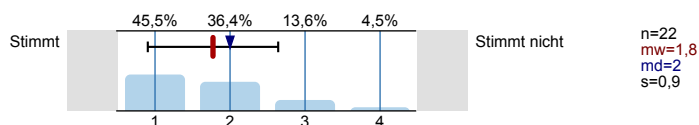

4.5) Ich habe durch die Broschüre „Erste Schritte“ ausreichend Informationen über die notwendigen behördlichen Schritte für Income Buddies erhalten.

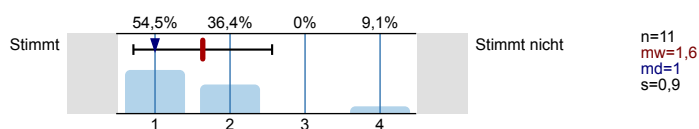

4.6) Die Texte der Broschüre sind verständlich geschrieben.

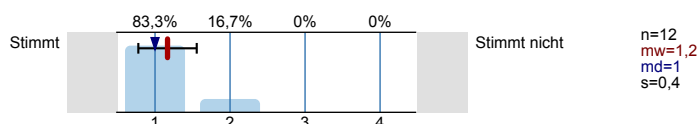

4.7) Den Aufbau der Broschüre in sieben Schritten empfinde ich als sinnvoll.

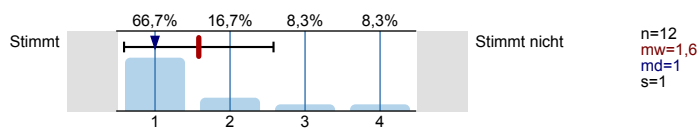

4.8) Ich habe die Broschüre benutzt und die einzelnen Schritte abgearbeitet.

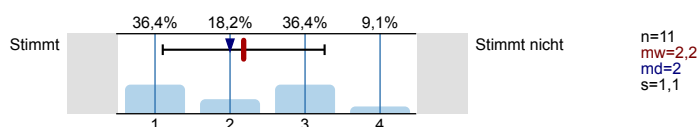

4.9) Die Broschüre ist generell sehr hilfreich, um sich am Studienanfang zu orientieren.

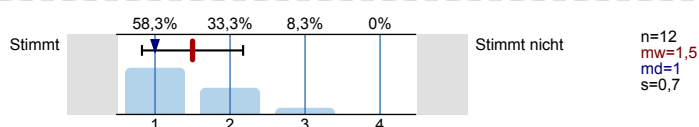

4.11) Wenn du den Leitfaden und/oder die Broschüre nicht gelesen hast, wie hast du dich stattdessen informiert?

- Freunden
- Meine Buddy und ich haben einfach ein paar mal miteinander getroffen und uns unterhalten
- Per email
- Webseite

5. Integration an der Uni Hamburg

5.1) Hättest du Hilfe bei der Orientierung an der Universität Hamburg benötigt?



- 5.2) Wurdest du durch deinen Welcome Buddy bei der Orientierung an der Universität Hamburg ausreichend unterstützt? n=21
- | | | | |
|--|------|------------------------------------|-------|
| | Ja | <input type="text" value="66.7%"/> | 66.7% |
| | Nein | <input type="text" value="33.3%"/> | 33.3% |
-
- 5.3) Hättest du Hilfe bei der Orientierung im Studienbereich benötigt? n=19
- | | | | |
|--|------|------------------------------------|-------|
| | Ja | <input type="text" value="57.9%"/> | 57.9% |
| | Nein | <input type="text" value="42.1%"/> | 42.1% |
-
- 5.4) Wurdest du durch deinen Welcome Buddy bei der Orientierung im Studienbereich ausreichend unterstützt? n=20
- | | | | |
|--|------|----------------------------------|-----|
| | Ja | <input type="text" value="45%"/> | 45% |
| | Nein | <input type="text" value="55%"/> | 55% |
-
- 5.5) Hättest du Hilfe bei der Orientierung in Hamburg benötigt? n=21
- | | | | |
|--|------|------------------------------------|-------|
| | Ja | <input type="text" value="66.7%"/> | 66.7% |
| | Nein | <input type="text" value="33.3%"/> | 33.3% |
-
- 5.6) Wurdest du von deinem Welcome Buddy bei der Orientierung in Hamburg ausreichend unterstützt? n=20
- | | | | |
|--|------|----------------------------------|-----|
| | Ja | <input type="text" value="70%"/> | 70% |
| | Nein | <input type="text" value="30%"/> | 30% |
-
- 5.7) Hättest du Hilfe bei Behördengängen (Krankenkasse, Einwohnermeldeamt, Bankkonto, etc.) benötigt? n=21
- | | | | |
|--|------|------------------------------------|-------|
| | Ja | <input type="text" value="61.9%"/> | 61.9% |
| | Nein | <input type="text" value="38.1%"/> | 38.1% |
-
- 5.8) Wurdest du durch deinen Welcome Buddy bei Behördengängen ausreichend unterstützt? n=20
- | | | | |
|--|------|----------------------------------|-----|
| | Ja | <input type="text" value="35%"/> | 35% |
| | Nein | <input type="text" value="65%"/> | 65% |
-
- 5.9) Bei den behördlichen Anmeldungen lief alles reibungslos. n=20
- | | | | |
|--|------|----------------------------------|-----|
| | Ja | <input type="text" value="75%"/> | 75% |
| | Nein | <input type="text" value="25%"/> | 25% |
-
- 5.10) Falls nicht alles reibungslos abgelaufen ist, an welchen Stellen gab es Probleme? n=5
- | | | | |
|--|--------------------------------------|----------------------------------|-----|
| | Registrierung beim Einwohnermeldeamt | <input type="text" value="60%"/> | 60% |
| | Beantragung eines Visums | <input type="text" value="20%"/> | 20% |
| | Meldung bei der Krankenkasse | <input type="text" value="20%"/> | 20% |
| | Eröffnung eines Bankkontos | <input type="text" value="20%"/> | 20% |
| | Andere | <input type="text" value="0%"/> | 0% |
-
- 5.12) Hättest du Hilfe bei gemeinsamen Freizeitaktivitäten benötigt? n=21
- | | | | |
|--|------|------------------------------------|-------|
| | Ja | <input type="text" value="47.6%"/> | 47.6% |
| | Nein | <input type="text" value="52.4%"/> | 52.4% |

5.13) Wurdest du durch deinen Welcome Buddy bei gemeinsamen Freizeitaktivitäten ausreichend unterstützt?



5.14) Hättest du Unterstützung bei Problemen benötigt?

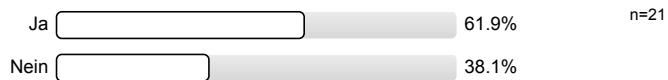

5.15) Wurdest du durch deinen Welcome Buddy bei Problemen ausreichend unterstützt?

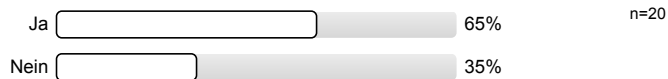

5.16) Bei welchen anderen Bedarfen hättest du Hilfe benötigt?

- Bei Krankenkasseproblemen
- Bei dem Studienplan gab es nicht genügend Hilfe. Ich wusste nicht wie man um welche Kursen bewerben soll
- I need help regarding participation of PIASTA events.
I wrote email to some people but no reply.
Kindly add me in the mailing list of PIASTA so that I can receive timely updates of PIASTA activities.

5.17) Fühltest du dich insgesamt durch deinen Welcome Buddy gut unterstützt?

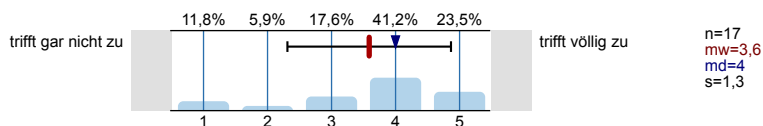

5.18) Woran lag es, dass du nicht ausreichend unterstützt wurdest?

- Ich dachte mir, dass die Buddys höchstwahrscheinlich gar keinen Gewinn durch dieses Programm trotz vieler Umstände haben können, weil mein Buddy und ich nur ein Paar mal E-Mails aneinander geschickt haben. Seitdem ich kurz vor dem letzten Sommersemester die zweite E-mail an mein Buddy geschickt habe, habe ich keine Antwort bekommen und gar keinen Kontakt mit dem Buddy mehr. Das war's. Dieses Programm hat mich wirklich enttäuscht.

6. Beziehung zu meinem Buddy

6.1) Hast du mit deinem Buddy auch nach den ersten Wochen noch Kontakt?



6.2) Hast du dich gut mit deinem Buddy verstanden?



6.3) Falls Nein: Woran lag das?

- Ich habe mich mit ihr niemals getroffen.

7. Gesamtbewertung des Buddyprogramms

7.1) Die Teilnahme als Incoming Buddy am Programm hat mir Spaß gemacht.

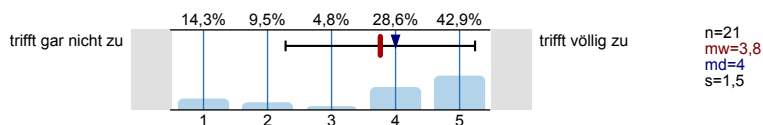

7.2) Dank des Welcome Buddy Programms habe ich an der Uni Hamburg gut starten können.

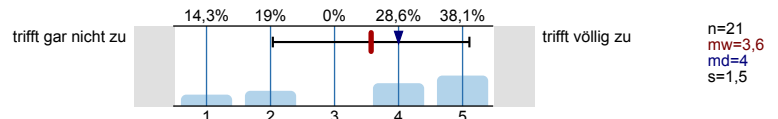

7.3) Ich würde die Teilnahme als Welcome Buddy am Programm anderen Incomings weiterempfehlen.

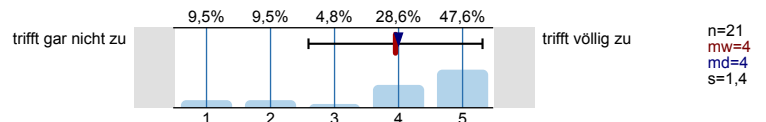

7.4) Was hat Dir am Welcome Buddy Programm gut gefallen?

■ Aktivitäten

■ Dass ich jemanden kennenlernen könnte, die aus Deutschland kommt, weil ich nur mit ERASMUS Studenten war. Durch das Kennenlernen, hatte ich auch die Gelegenheit, mit meiner Buddy ihre Heimstadt zu besichtigen!

■ Gute Organization mit Leute Kontakt aufzubauen

■ It is great idea but it would be even better if tracks or records are kept if the Buddy has committed or is no longer interested in going on with the other person. Unfortunately that I did not have the chance to get to know my buddy in person because she just did not reply after the first email (introducing my self and fixing a date to get to know each other). I confirmed again if asking if interested or not any longer but never had a reply.

■ Viele Aktivitäten

■ Welcome buddies are always ready to help.

■ Wir haben noch jetzt eine super enge Freundschaft

■ selbst nie erfahren

7.5) Welche Anregungen und Verbesserungsvorschläge für das Buddyprogramm hast Du insgesamt?

■ Mindeste Verantwortung für die neue ausländische Studierende, die nur Hilfe und Rat brauchen. Sonst wäre es eher besser, diese Programm abgeschafft würde.

■ it would be even better if tracks or records are kept if the Buddy has committed or is no longer interested in going on with the other person so other buddy can take over. Unfortunately that I did not have the chance to get to know my buddy in person because she just did not reply after emailing each other (introducing my self and fixing a date to get to know each other). I confirmed again asking if interested or not any longer but never had a reply.

Vielen Dank für Deine Teilnahme!

Profillinie

Teilbereich: Universitätskolleg

Name der/des Lehrenden: TP 35 PIASTA

Titel der Lehrveranstaltung: TP 35 Welcome Buddy Programm - Incoming Buddies_SoSe16
(Name der Umfrage)

Verwendete Werte in der Profillinie: Mittelwert

4. Ankommen an der Uni Hamburg

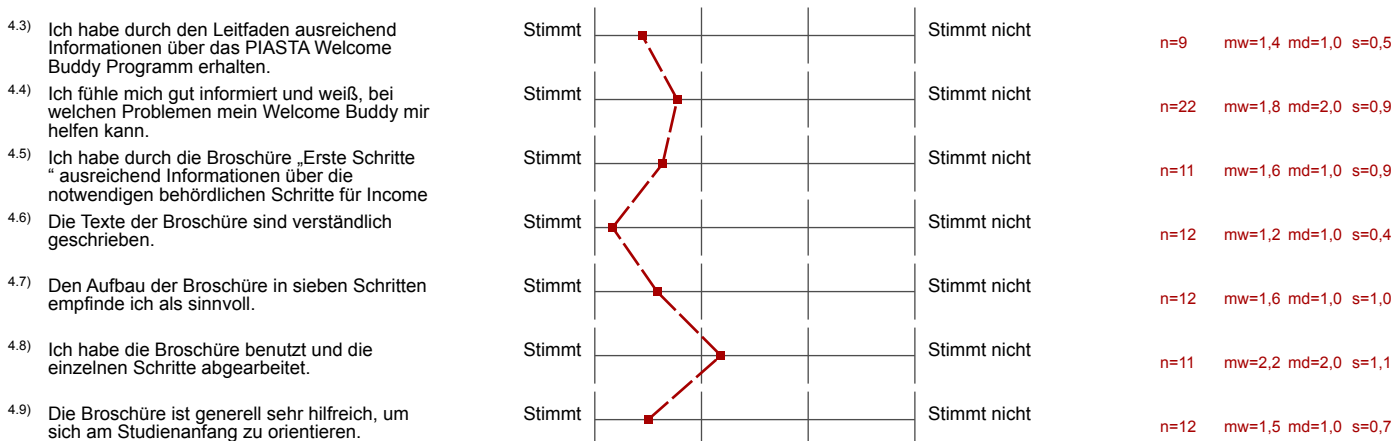

5. Integration an der Uni Hamburg



7. Gesamtbewertung des Buddyprogramms

