



Serviceleistungen des Campus-Centers

Philipp Ludwig – Team Bewerbung, Zulassung & Studierendenangelegenheiten

Studieren mit Familie an der Universität Hamburg

Das Team BZS



Studienorganisation mit Familie an der UHH

Das Campus-Center unterstützt in folgenden Bereichen:

- Teilzeitstudium
- Beurlaubung
- Exmatrikulation und Wiedereinschreibung
- Beratungsangebote
- Kontakt

Beantragung online über STiNE

UHH > STiNE - Das Studieninfonyetz

[Startseite](#)
[Termine](#)
[Nachrichten](#)
[Bewerbung](#)
[Studium](#)
[Verwaltung](#)
[Benutzerkonto](#)
[Vorlesungsverzeichnis](#)
[FAQ](#)
[Service](#)
[Kontakt](#)

- ▶ **Veranstaltungen**
 - Anmeldung zu Veranstaltungen
 - Öffentliche Veranstaltungen
 - Status meiner Anmeldungen
 - Modulliste
 - Veranstaltungsliste
 - Fächer- / Bereichswahl
- ▶ **Prüfungen**
 - Anmeldung zu Prüfungen
 - Meine Prüfungen
 - Leistungskonto
 - Teilleistungen
 - Prüfungsergebnisse
- ▶ **Studiungsverwaltung**
 - ▶ **Anträge**

Name: Stanka Atanasova **am:** 20.11.2020 **um:** 17:12 Uhr

Willkommen zu den Onlineanträgen.

Es liegt kein Antrag von Ihnen vor.

Laufende Antragsverfahren	
Antrag	
I	Beratung und Administration - Antrag auf Beurlaubung
I	Beratung und Administration- Antrag auf Neuausstellung von Semesterunterlagen
II	Beratung und Administration - Antrag auf Exmatrikulation
III	Beratung und Administration - Antrag auf Teilzeitstudium
IV	Fak. BWL - Antrag auf Vorprüfung von Leistungen



21.11.2022

Studienorganisation mit Familie

Fristen Antragsstellung - Teilzeitstudium & Beurlaubung

- Sommersemester: bis 31. Januar
- Wintersemester: bis 30. Juni

➤ Anträge nach Fristende = 30 Euro Bearbeitungsgebühr*

* Ausnahme Beurlaubung, wenn Beurlaubungsgrund nach Fristende einsetzt oder Studienanfänger:innen

Gründe für ein Urlaubssemester, Teilzeitstudium, Wiedereinschreibung

- Betreuung eines Kindes unter 18 J
- Pflege Angehöriger
- Weitere Gründe je nach Antrag möglich
 - z. B. Erkrankung, Studienaufenthalt an in- und ausländischen Hochschulen, Erwerbstätigkeit – 15 Std/Wo, soziale Notlage

www.uni-hamburg.de/teilzeit

www.uni-hamburg.de/beurlaubung

www.uni-hamburg.de/wiedereinschreibung

Teilzeitstudium

- Dauer: für zwei aufeinander folgende Semester
- 2 Semester im Teilzeitstudium entsprechen grundsätzlich einem Fachsemester
 - Ausnahme: Bearbeitungsfristen der Abschlussarbeit
- Ab dem 1. Fachsemester möglich
- Nur in den BA/MA-Studiengängen vorgesehen (Ausnahme Jura)
- Im Teilzeitstudium besteht kein Anspruch auf BAFöG
- Während des Teilzeitstudiums ist der volle Semesterbeitrag zu zahlen

Beurlaubung

- Dauer: bis zu sechs Semester je Kind
- Beurlaubungssemester zählen nicht als Fachsemester und sind für die Einhaltung der Regelstudienzeit irrelevant
- Nur in Ausnahmefällen im 1. Fachsemester (z. B. schwere Krankheit)
- Während der Beurlaubung können keine Kurse besucht und Leistungen abgelegt werden
- Wiederholungsprüfungen und im Vorsemester begonnene Leistungen können im Beurlaubungssemester abgeschlossen werden
- Der volle Semesterbeitrag ist zu zahlen

Exmatrikulation und Wiedereinschreibung

- Exmatrikulation über STiNE ohne zusätzliche Unterlagen
- Auswirkungen möglich auf
 - finanzielle Förderungen (zuständig z.B. BAföG-Amt, Studienstiftungen, Rentenkassen etc.)
 - Krankenversicherungsschutz (zuständig z.B. Krankenkassen)
 - etwaige studentische Beschäftigungsverhältnisse (zuständig z.B. Arbeitgeber)
- Während der Unterbrechung können keine Kurse besucht und Leistungen abgelegt werden
- Kein Studierendenstatus

Wiedereinschreibung

- Wiedereinschreibung nach Exmatrikulation maximal zwei Semester nach Wegfall des Grundes zur Exmatrikulation möglich
- Antragsstellung: www.uni-hamburg.de/wiedereinschreibung
- Bei Jura Unbedenklichkeitsbescheinigung erforderlich



Antrag ca. 4 Wochen vor Semesterbeginn stellen, um rechtzeitige Bearbeitung bis Semesterstart zu gewährleisten

Noch einmal im Überblick ...

	Beitragspflicht, Semesterticket, studentische KV	Zählt als Fachsemester	Studierenden- Status / Nutzung der Infrastruktur der UHH	Ablegung von Prüfungen
Teilzeitstudium	ja	je nach PO	ja	ja
Beurlaubung (ab 2. FS)	ja	nein	ja	nein (i. d. R.)
Exmatrikulation und Wieder- einschreibung	nein	nein	nein	nein

Ihr erreicht uns:

www.uni-hamburg.de/studium

www.uni-hamburg.de/campuscenter

www.uni-hamburg.de/kontakt-cc

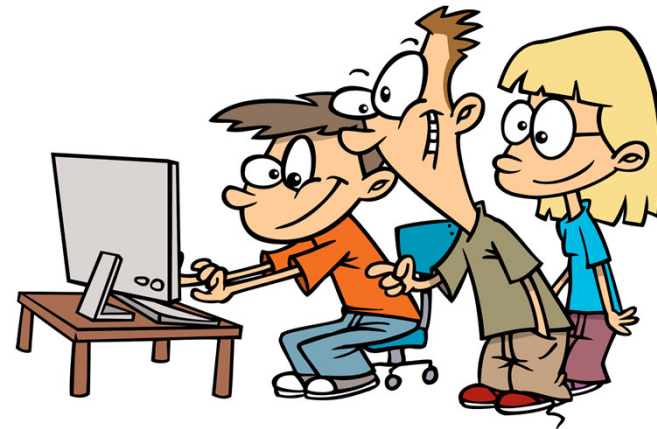

Weitere Beratungsmöglichkeiten im Campus-Center

- Zentrale Studienberatung
 - ✓ Fragen rund ums Studium
 - ✓ Hilfe bei der Studienorientierung und Studienorganisation
- Psychologische Beratung